

MODULARIO  
P. n. 487



MINISTERO DELLE FINANZE  
DIREZIONE GENERALE DEL CATASTO E DEI SERVIZI TECNICI ERARIALI

L. 150

# NUOVO CATASTO EDILIZIO URBANO

(R. DECRETO-LEGGE 11 APRILE 1950, N. 485)

Planimetria dell'immobile situato nel Comune di TODI Via PANTALLA

Ditta FRIZZONI VITTORIA n. 5 il 21/09/1985

Allegata alla dichiarazione presentata all'Ufficio Tecnico Erariale di PERUGIA

51

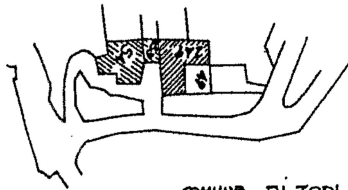
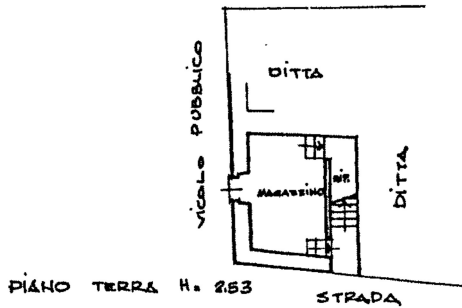

ORIENTAMENTO



SCALA DI 1:200

### SPAZIO RISERVATO PER LE ANNOTAZIONI D'UFFICIO

DATA  
PROT. N°

550

TODI  
5  
249 5

Compilata dal Geometra

MARIO BOCCALI

Iscritto all'Albo dei geometri  
della Provincia di PERUGIA n° 485

DATA 26/11/1985

Firma: Mario Boccali

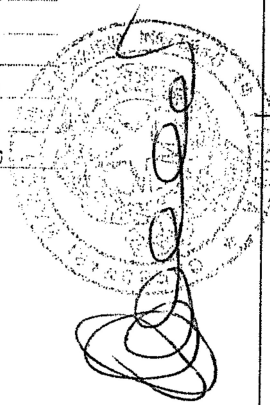

Catasto dei Fabbricati - Situazione al 21/01/2020 - Comune di TODI (L.188) - < Foglio: 5 - Particella: 249 - Subalterno: 5 >  
FRAZIONE PANTALLA n. 31 piano: T;

Ultima planimetria in atti